

72



Schéma B/24

Operativní pracovní místo na vozovce.

STANOVENO
 MEST #14039/OPSA 515/2023
 ZNAČKA
 15.11.2023
 DATUM
 MĚSTSKÝ ÚŘAD ŠTERNBERK
 ODBOR DOPRAVY A SILNIČNÍHO
 HOSPODÁŘSTVÍ

PODPIS 

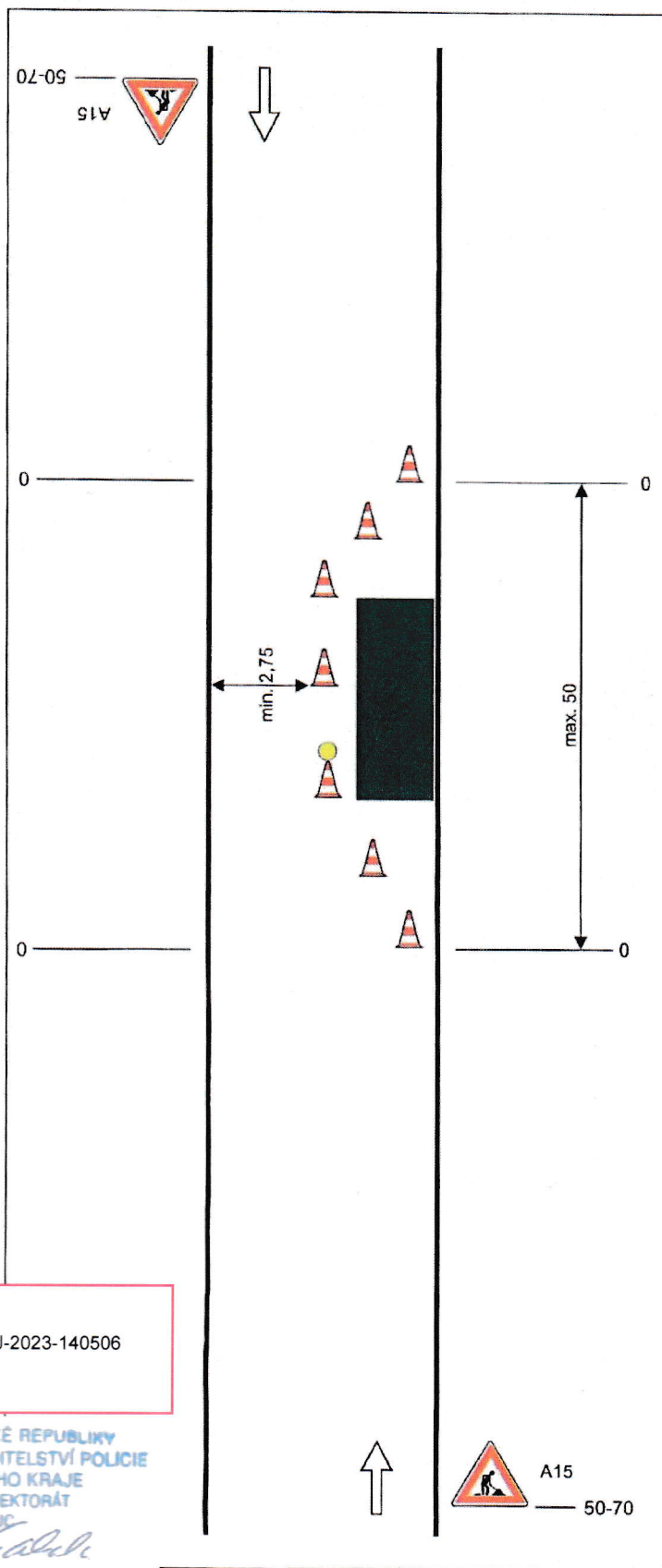
podélná uzávěra
odstup max. 6m

Dne 07.11.2023
 DOPORUČUJI
 KRPM-142542-2/ČJ-2023-140506

POLICIE ČESKÉ REPUBLIKY
 KRAJSKÉ ŘEDITELSTVÍ POLICIE
 OLOMOUCKÉHO KRAJE
 DOPRAVNÍ INSPEKTORÁT
 771 38 OLOMOUČ

na sil. I. třídy bude značka
 A15 na žlutém podkladu 

vzdálenosti v metrech

| | |
|---|---|
| Vypracoval: Veiser Lukáš Datum: 2.12.2021 Operativní pracovní místo na vozovce. |  Adresa provozovny: Pavelkova 2 Olomouc 772 00 |
|---|---|