

19



Schéma C/6

Standardní pracovní místo.
Zúžení vozovky na jeden jízdní pruh. Úprava přednosti dopravními značkami.

výstražné světlo typu 1 na C4a

podélná uzávěra oboustrannými směrovacími deskami odstup max. 20m

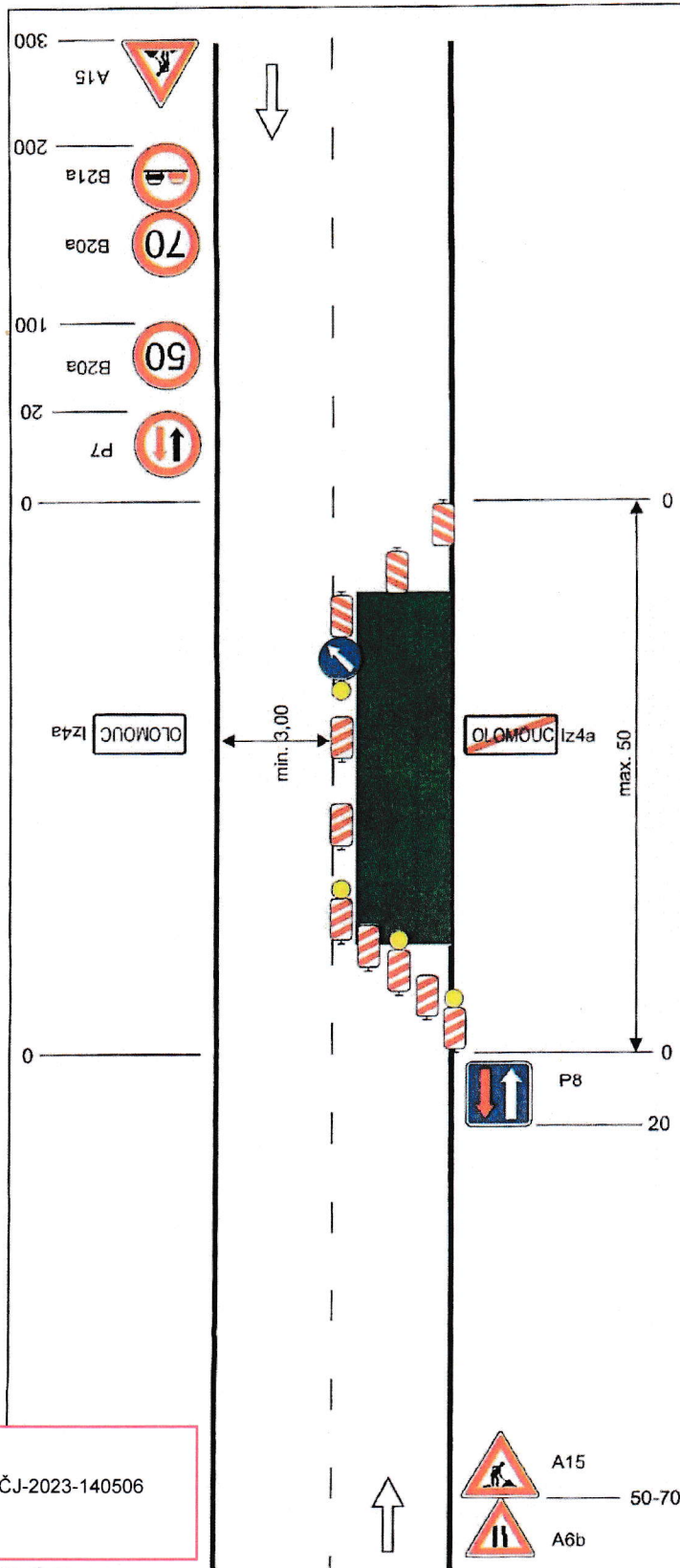
výstražné světlo typu 1 na směrovací desce

STANOVENO

MEST 114039/ODSA 515/202305
ZNAČKA

15.11.2023

DATUM

MĚSTSKÝ ÚŘAD ŠTERNBERK
ODBOR DOPRAVY A SILNIČNÍHO
HOSPODÁŘSTVÍ

PODPIS

na sil. I. třídy bude značka
A15 na žlutém podkladu



vzdálenosti v metrech

Dne 07.11.2023
DOPORUČUJI
KRPM-142542-2/ČJ-2023-140506

POLICIE ČESKÉ REPUBLIKY
KRAJSKÉ ŘEDITELSTVÍ POLICIE
OLOMOUCKÉHO KRAJE
DOPRAVNÍ INSPEKTORÁT
771 36 OLOMOUČ

[Signature]

Vypracoval: Velsor Lukáš

Datum: 1.12.2021

Standardní pracovní místo.
Zúžení vozovky na jeden jízdní pruh. Úprava přednosti dopravními značkami.



Adresa provozovny: Pavełkova 2
Olomouc 772 00